

Derzeitige Ausbildung 2011: Studium nach Politischen Bezirken

Anteil der 20- bis 29-jährigen Studierenden an der gleichaltrigen Bevölkerung insgesamt

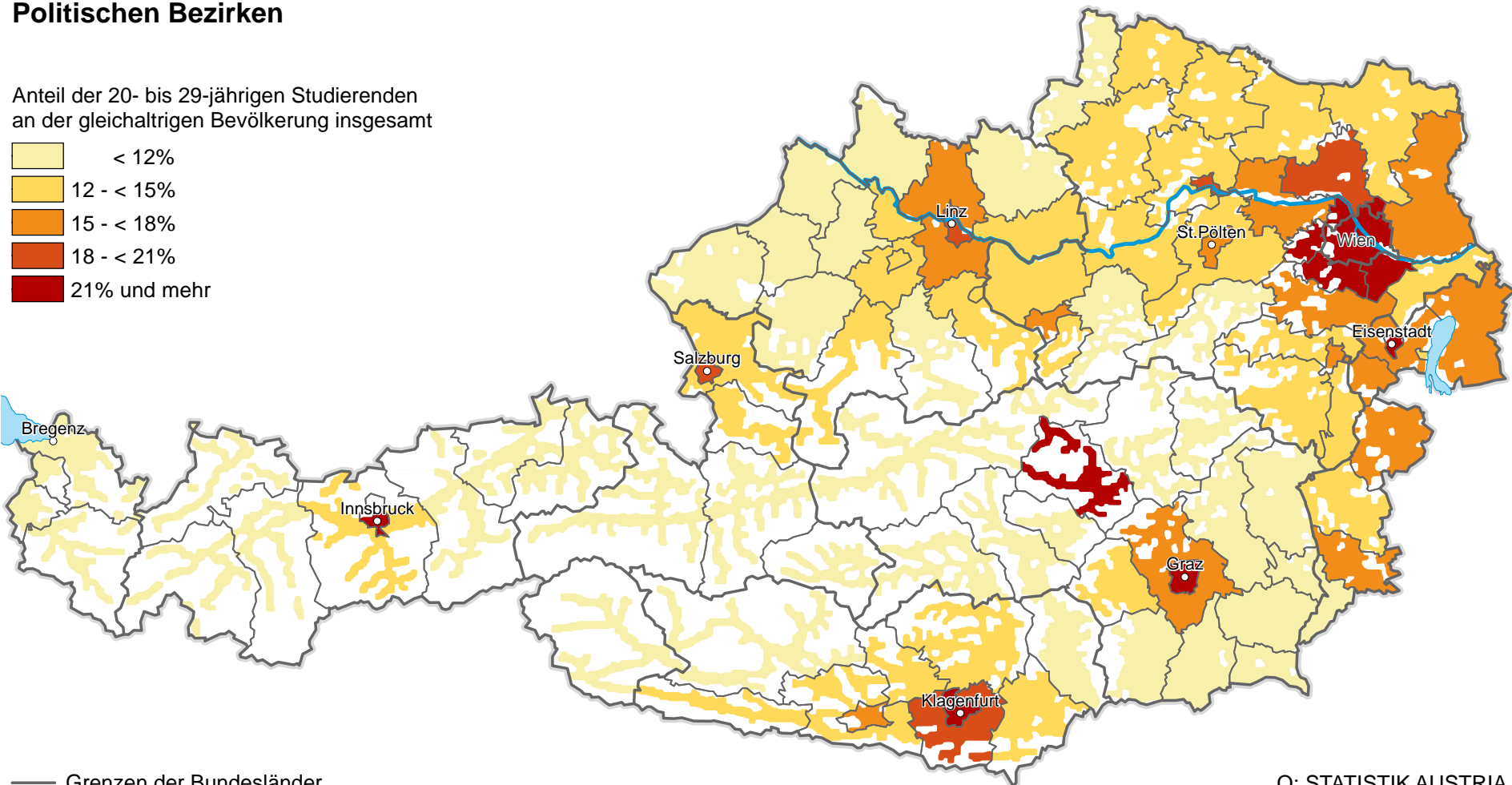
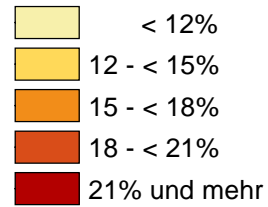

— Grenzen der Bundesländer
— Grenzen der Bezirke
 Wald, Almen und Ödland

0 20 40 km

Q: STATISTIK AUSTRIA,
Registerzählung 2011.
Erstellt am: 04.11.2013.