

Beschäftigte an der Arbeitsstätte 2001: Kredit- und Versicherungswesen (ÖNACE-Abschnitt J) nach Gemeinden

Zahl der Beschäftigten im ÖNACE-Abschnitt J

- 102 - 500
- 501 - 2.500
- 2.501 - 10.000
- 10.001 - 16.851

Anteil der Beschäftigten im ÖNACE-Abschnitt J an den Beschäftigten insgesamt

- 0,0 - 2,3% *
- 2,4 - 40,6%

* Mittelwert der Gemeinden: 2,3%

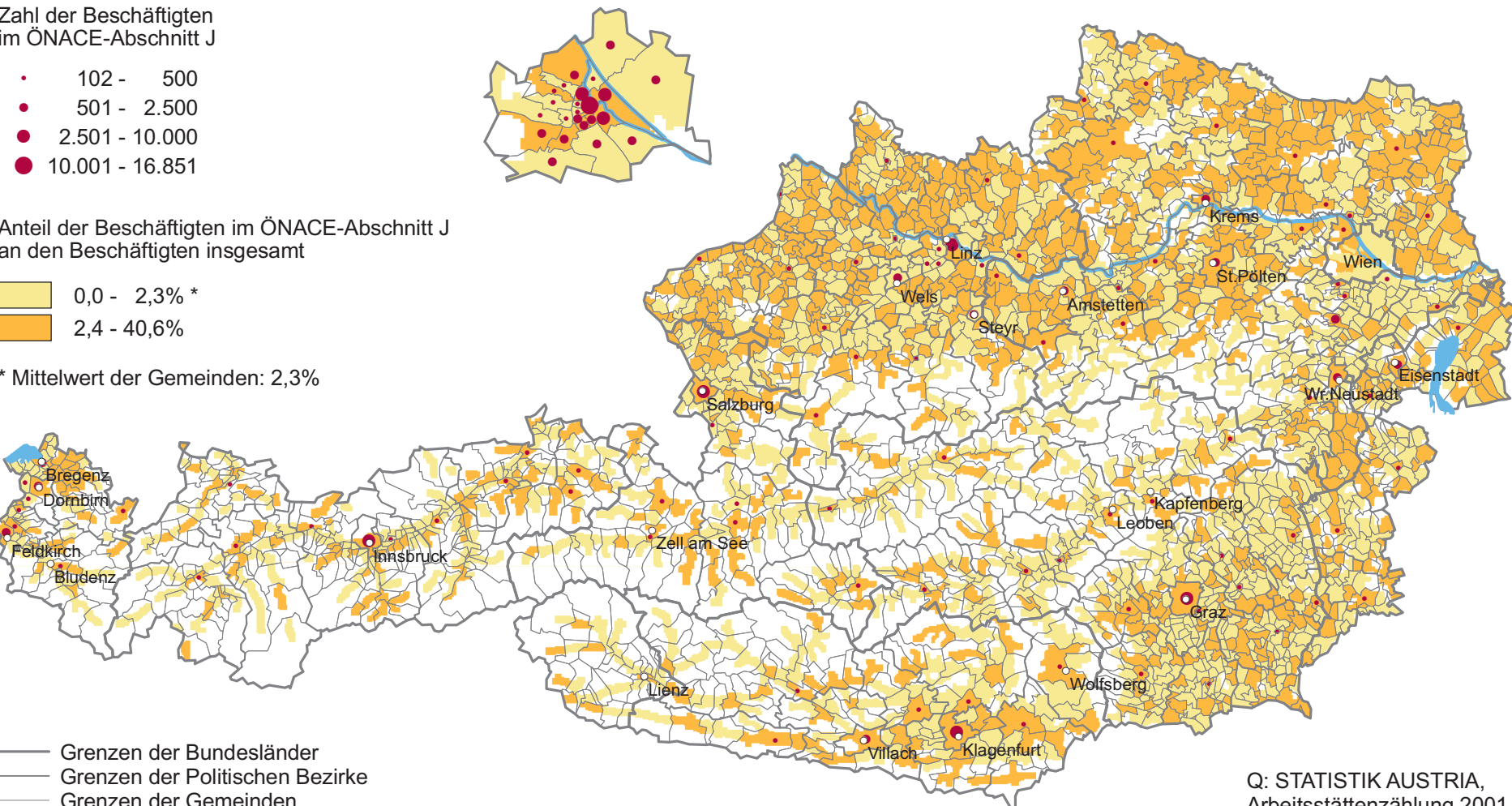

- Grenzen der Bundesländer
- Grenzen der Politischen Bezirke
- Grenzen der Gemeinden
- Wald, Almen und Ödland

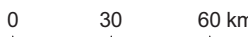

Q: STATISTIK AUSTRIA, Arbeitsstättenzählung 2001. Erstellt am: 12.11.2007.