

# Beschäftigte an der Arbeitsstätte 2001: Beherbergungs- und Gaststättenwesen (ÖNACE-Abschnitt H) nach Gemeinden

Zahl der Beschäftigten im ÖNACE-Abschnitt H

- 100 - 500
- 501 - 2.500
- 2.501 - 6.402

Anteil der Beschäftigten im ÖNACE-Abschnitt H an den Beschäftigten insgesamt

- 0,0 - 13,6% \*
- 13,7 - 85,7%

\* Mittelwert der Gemeinden: 13,6%

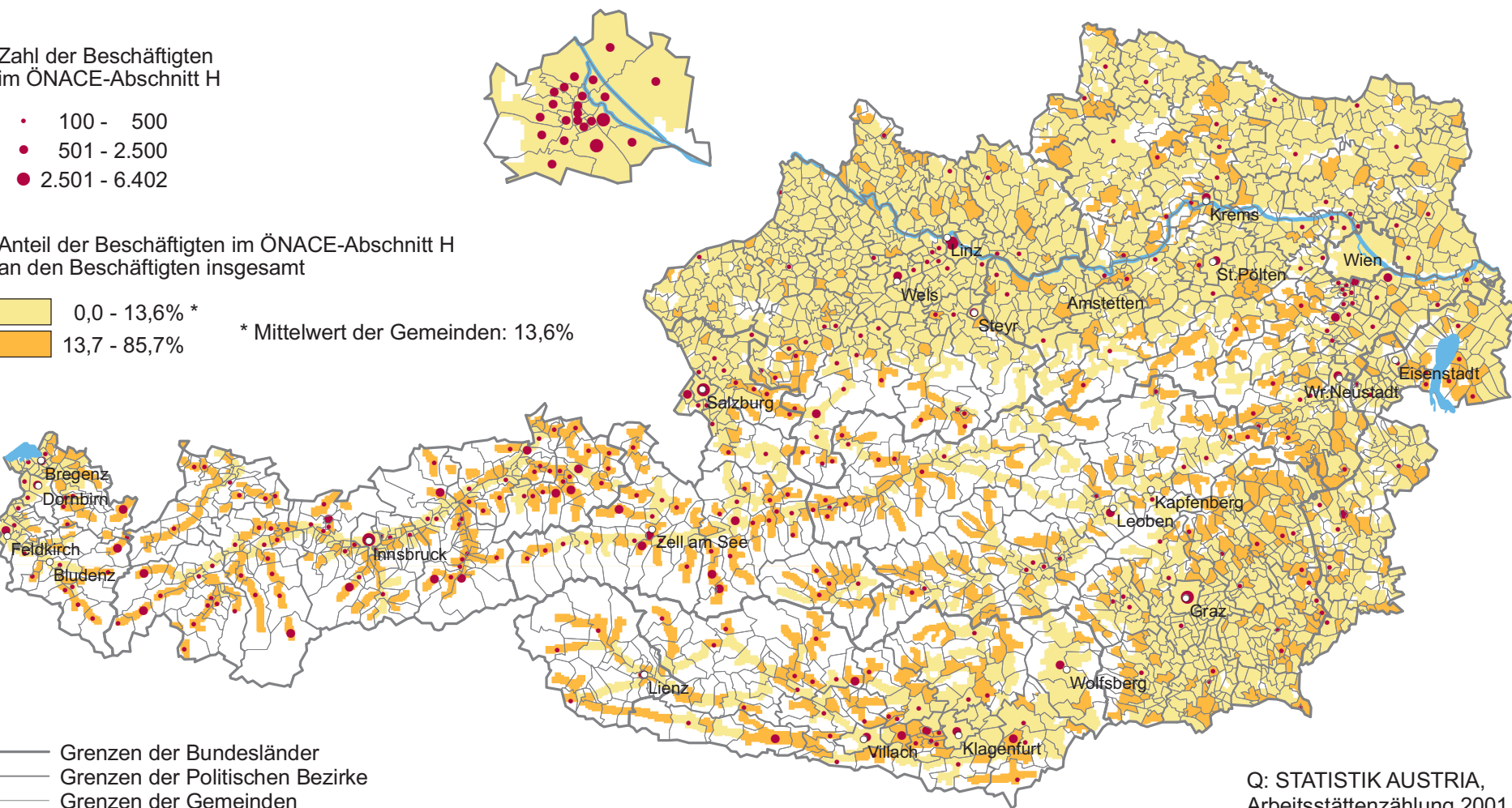

- Grenzen der Bundesländer
- Grenzen der Politischen Bezirke
- Grenzen der Gemeinden
- Wald, Almen und Ödland



Q: STATISTIK AUSTRIA,  
Arbeitsstättenzählung 2001.  
Erstellt am: 12.11.2007.