

Beschäftigte an der Arbeitsstätte 2001: Bauwesen (ÖNACE-Abschnitt F) nach Gemeinden

Zahl der Beschäftigten im ÖNACE-Abschnitt F

- 100 - 500
- 501 - 2.500
- 2.501 - 10.000
- 10.001 - 12.464

Anteil der Beschäftigten im ÖNACE-Abschnitt F an den Beschäftigten insgesamt

- 0,0 - 11,2% *
- 11,3 - 100,0%

* Mittelwert der Gemeinden: 11,2%

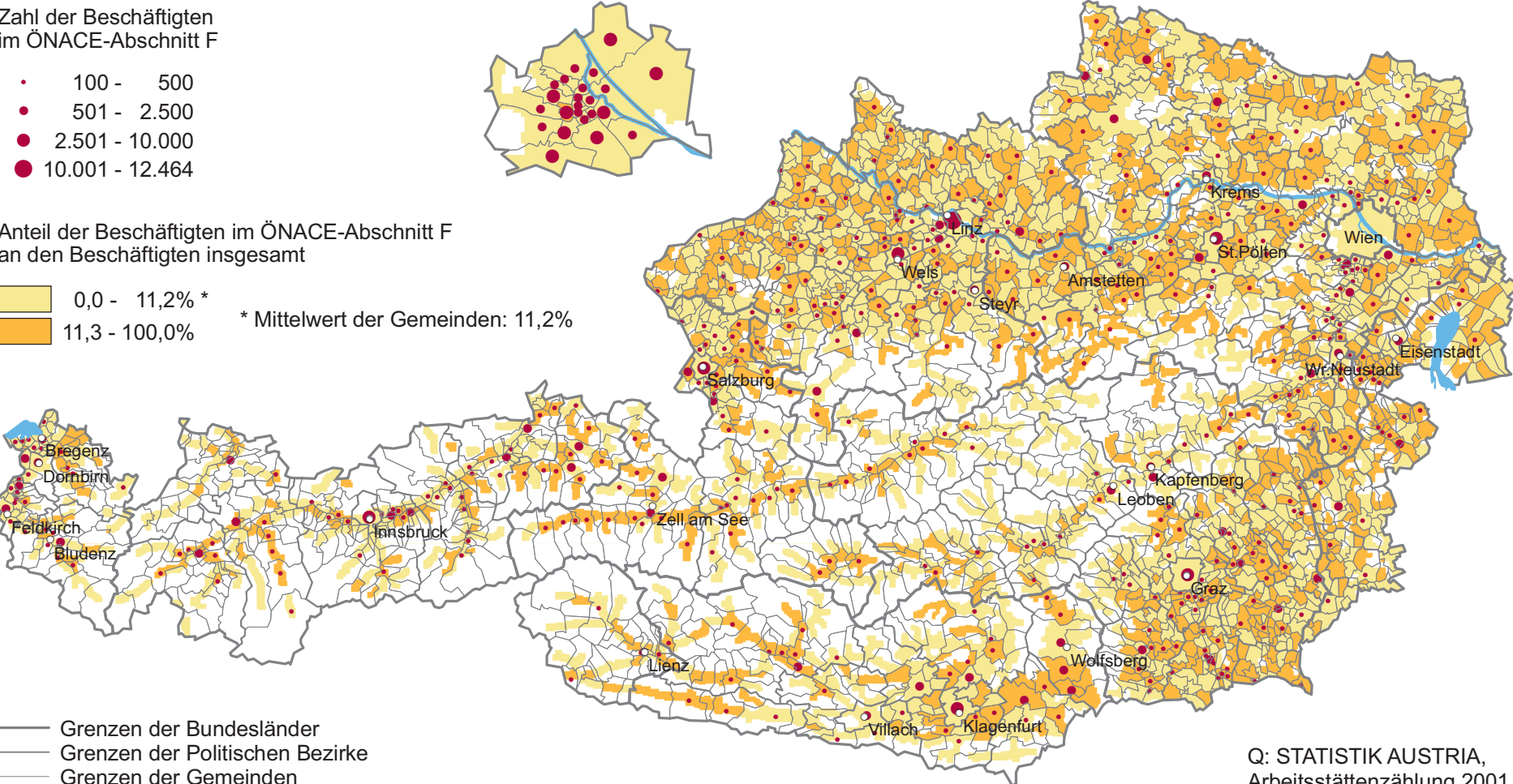

- Grenzen der Bundesländer
- Grenzen der Politischen Bezirke
- Grenzen der Gemeinden
- Wald, Almen und Ödland

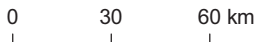

Q: STATISTIK AUSTRIA,
Arbeitsstättenzählung 2001.
Erstellt am: 12.11.2007.